２０２３．１０

ＪＡ日向のご案内

（皆さまのためのディスクロージャー誌）

令和５年度 上半期

日向農業協同組合

目　　次

Ⅰ．ごあいさつ----------1

Ⅱ．当ＪＡの概要----------1

Ⅲ．開示項目

１．主要勘定の状況----------２

２．単体自己資本比率----------２

３．農協法に基づく開示債権（単体）----------３

４．地域貢献活動・トピックス----------４～５

Ⅰ．ごあいさつ

みなさま方には日頃よりＪＡ日向をご利用いただき、厚くお礼申し上げます。

当ＪＡは、農業の振興と健康で豊かな地域社会づくりにお役に立てるようリレーションシップバンキング（長期的な信頼関係にもとづく金融業務）の機能強化に向け役職員一丸となって、役割と責務を全うするよう努力精進しております。

この小冊子は、みなさま方の当ＪＡに対するご理解を更に深めていただくため、自主的に、令和５年度上半期における事業実績と地域貢献活動等の情報をディスクローズしたものです。

今後もより一層のご愛顧を賜りますようお願い申し上げます。

令和５年 10 月

代表理事組合長　海野　真吾

Ⅱ．当ＪＡの概要［令和５年７月末 現在］

名　　称　　日向農業協同組合

役 員 数　　理　事　　16 名（うち、常勤理事 3名）

　　監　事　　5名（うち、常勤監事 1名）

職 員 数　　総数　　３８２名

　　正職員　２１５名　　準職員　　１６名　　嘱託　４５名

　　臨　時　　３４名　　パート　　６６名

組 合 員 数　　総数　　14,553 名

　　正組合員　　5,037 名

　　准組合員　　9,388 名

出 資 金　　1,824 百万円

貯 金 残 高　　99,178 百万円

貸出金残高　　26,350 百万円

店 舗 一 覧

店　舗　名	住　　所	電話番号	ATM 設置
本　　店	日向市鶴町４番地	(0982) 55-2500	―
門 川 支 店	東臼杵郡門川町大字門川尾末 7992 番地	(0982) 63-1500	○
日 向 支 店	日向市鶴町４番地	(0982) 55-2514	○
日知屋支店	日向市江良町２丁目 62 番地２	(0982) 52-2048	○
財光寺支店	日向市大字財光寺 3238 番地１	(0982) 54-0580	○
岩 脇 支 店	日向市大字平岩 379 番地	(0982) 57-1004	○
美々津支店	日向市美々津町 2391 番地	(0982) 58-1118	○
東 郷 支 店	日向市東郷町山陰丙 1609 番地 41	(0982) 69-2002	○
西 郷 支 店	東臼杵郡美郷町西郷田代 1010 番地	(0982) 66-3131	○
南 郷 支 店	東臼杵郡美郷町南郷神門 1063 番地１	(0982) 59-1131	○
北 郷 支 店	東臼杵郡美郷町北郷宇納間 213 番地	(0982) 62-6131	○
諸 塚 支 店	東臼杵郡諸塚村大字家代 4336 番地６	(0982) 65-1131	○
椎 葉 支 店	東臼杵郡椎葉村大字下福良 1779 番地１	(0982) 67-3131	○

Ⅲ．開示項目

１．主要勘定の状況

（単位：百万円）

		令和4年7月末	令和5年1月末	令和5年7月末
貯　　金		97,811	98,638	99,178
	うち　当座性	50,386	51,003	52,381
	うち　定期性	47,425	47,635	46,797
貸　出　金		25,478	25,348	26,350
預　　金		61,042	61,446	60,945
有　価　証　券		7,513	7,323	8,098
	うち　国　債	7,513	7,323	8,098
	うち　金融債	—	—	—

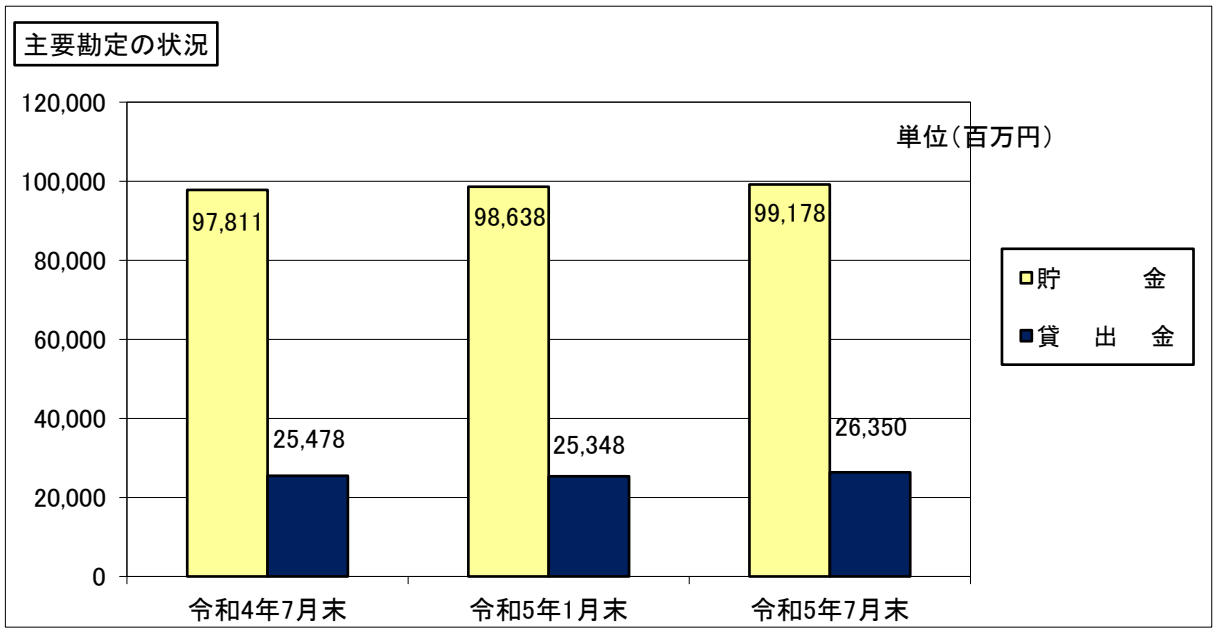

２．単体自己資本比率（国内基準適用）

令和5年1月末	令和5年7月末
12.39%	12.38%

注）１．自己資本比率は、金融機関の経営の安全性・健全性を測るための重要な指標のひとつです。
２．この自己資本比率は、平成18年3月28日金融庁・農林水産省告示第２号「農業協同組合等がその健全性を判断するための基準」に定められた算式に基づき算出しております。
３．国内金融機関については、自己資本比率４％以上が求められており、ＪＡバンク独自の取組みとして、自己資本比率８％以上保持するよう基準を定めております。

３．農協法に基づく開示債権（単体）

（1）農協法に基づく開示債権の状況及び金融再生法開示債権区分に基づく債権の保全状況

（単位：百万円）

項　目	令和5年1月末	令和5年7月末	増　減
破産更生債権及びこれらに準ずる債権	155	128	△ 27
危険債権	190	157	△ 32
要管理債権	23	2	△ 21
小　計	367	287	△ 80
正常債権	25,010	26,092	1,082
合　計	25,378	26,379	1,001

（注）

1．破産更生債権及びこれらに準ずる債権
破産手続開始、更生手続開始、再生手続開始の申立て等の事由により経営破綻に陥っている債務者に対する債権及びこれらに準ずる債権をいいます。

2．危険債権
債務者が経営破綻の状態には至っていないが、財政状態及び経営成績が悪化し、契約に従った債権の元本の回収及び利息の受取りができない可能性の高い債権をいいます。

3．要管理債権
4．「三月以上延滞債権」と5．「貸出条件緩和債権」の合計額をいいます。

4．三月以上延滞債権
元本又は利息の支払が約定支払日の翌日から三月以上遅延している貸出金で、破産更生債権及びこれらに準ずる債権及び危険債権に該当しないものをいいます。

5．貸出条件緩和債権
債務者の経営再建又は支援を図ることを目的として、金利の減免、利息の支払猶予、元本の返済猶予、債権放棄その他の債務者に有利となる取決めを行った貸出金で、破産更生債権及びこれらに準ずる債権、危険債権及び三月以上延滞債権に該当しないものをいいます。

6．正常債権
債務者の財政状態及び経営成績に特に問題がないものとして、上記に掲げる債権以外のものに区分される債権をいいます。

４．地域貢献活動・トピックス

協同組合の特性

ＪＡ日向は、日向市・門川町・美郷町・諸塚村・椎葉村を事業区域とし、農業者を中心とした地域住民の方々が組合員となり、相互扶助（お互いに助け合い、お互いに発展していくこと）を共通の理念として運営される協同組織であり、地域農業の活性化に資する地域金融機関でもあります。

当ＪＡではみなさまからお預かりした大切な財産である「貯金」を源泉として、資金を必要とする組合員のみなさま方や地方公共団体等に、融資事業を通じてご利用頂いております。

組合員のみなさまの社会的・経済的地位向上と、地域社会貢献という JA の目的を遂げるため、総合事業を通じて組合員のみなさまへの奉仕はもとより、地域のみなさまに、さまざまなサービスを提供することにより、農業や地域経済社会の健全な発展に寄与することで、社会的・公共的使命を果たすよう努めています。

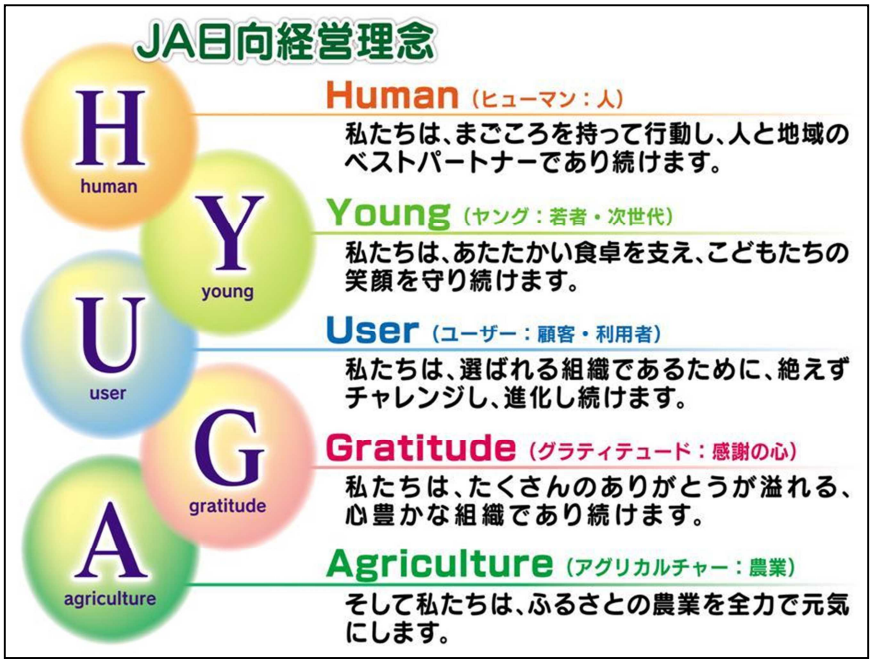

平成 27 年２月１日制定

（１）文化的･社会的貢献に関する事項

◎ 支店行動計画による地域とのつながり強化（独自イベントの開催等）
◎ 学校給食への地元農産物の提供
◎ ＪＡグループによる書道・作文・図画コンクールの開催
◎ 各市町村イベントにて農畜産物の展示販売
◎ 小学生サッカー大会、小学生バレーボール大会の開催
◎ 休日営業による各種相談会の開催
◎ ＪＡ女性部による“あぐりスクール”の開催
◎ 青壮年部の指導による小学生対象の農作物栽培体験学習
◎ 「振り込め詐欺や悪徳商法など」未然防止への取り組み

（２）利用者ネットワーク化への取り組み

◎ 長寿会によるゲートボール・グラウンドゴルフ大会の開催

大会名（活動内容）	開始年度	当年度開催日
ゴルフ大会	平成 20 年	―
ゲートボール大会	昭和 54 年	―
グラウンドゴルフ大会	平成 11 年	―

◎ 長寿会旅行

※当年度は新型コロナウイルスの感染防止のため活動を自粛しております。

（３）情報提供活動

◎ 組合員向け月刊広報誌「ＪＡひゅうが」の発行により、組合員・地域等に関するさまざまな話題やＪＡからのお知らせを掲載しています。

併せて、支店職員による手づくりの“より地域に密着した情報を発信する情報誌”として「支店だより」を発行しています。

◎ ホームページでは事業案内やキャンペーン情報等のほか、管内特産品の紹介を行っています。

（４） トピックス

◎ 地頭鶏事業の雛供給部門を民間業者へ、処理販売部門を生産部会へ事業継承

平成 19 年度から開始した地頭鶏事業は、雛供給部門を民間業者へ、処理販売部門を生産部会へ事業承継を行いました。これにより、より効率的な運営が可能となり、地頭鶏の事業展開に新たな展望が広がりました。

ＪＡ日向　ひむか援農隊（えんのうたい）

（厚生労働大臣許可　４５－特－０００００１８）

ＪＡ日向では、農家の高齢化や後継者不足による労働力不足を補うため、農作業のお手伝いをしていただける方を紹介する事業を行っています。登録料や求人・求職申込費用、紹介手数料等の費用は一切かかりません。

詳細につきましては、ＪＡ日向のホームページをご覧いただくか、ＪＡ日向ひむか援農隊までお気軽にお問い合わせください。

《ＪＡ日向ひむか援農隊　無料職業紹介所のイメージ》

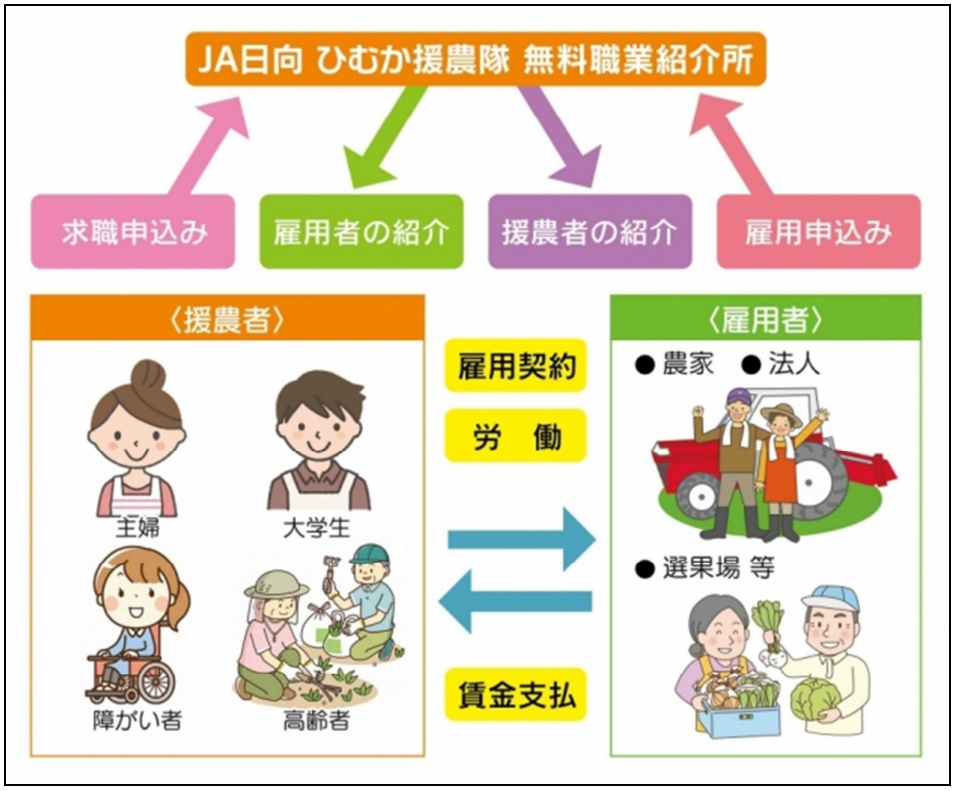

ＪＡ日向ひむか援農隊

所 在 地　　〒８８３-００３３
日向市大字塩見１１５０８－１
（日向地域農家経営支援センター）

営業時間　　８：３０～１７：００（土・日・祝日除く）

電話番号　　０９８２－５５－２５１２

ＦＡＸ番号　０９８２－５７－３３１７